Nachbarschaftsverband Karlsruhe Landschaftsplan 2010

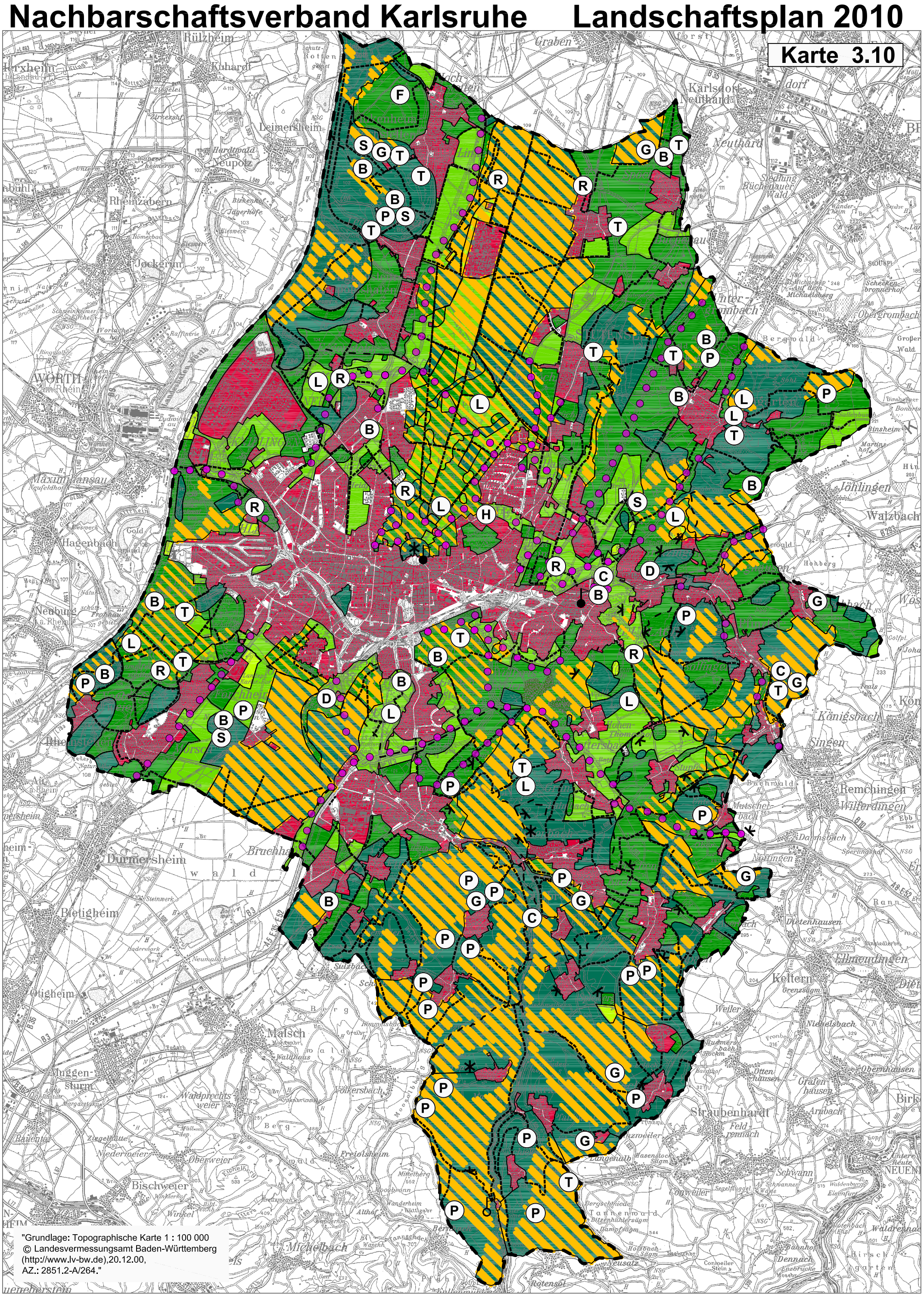

Eignung für Naturerlebnis und Erholung

- sehr hoch bis hoch
  Landschaftsbereiche mit hoher Gestaltvielfalt, Eigenart und Naturnähe (vor allem vielfältig durch Landschaftselemente gegliederte Flur sowie Waldflächen)
- hoch bis mittel
  Landschaftsbereiche mit mittlerer Gestaltvielfalt, Eigenart und Naturnähe (vor allem mäßig mit Landschaftselementen ausgestattete Flur)
- mittel bis gering
  Landschaftsbereiche mit geringer Gestaltvielfalt, Eigenart und Naturnähe (vor allem an Landschaftselementen verarmte Flur)
- nicht vorhanden
  größere, unzugängliche Flächen

Vorbelastung

- Landschaftszerschneidung, Lärmbelästigung und visuelle Störung durch Straßen mit >10.000 Kfz/Tag

Wertbestimmende Merkmale und Erholungseinrichtungen

- Erholungswald Stufe 1 [1)]
- Erholungswald Stufe 2 [1)]

- Aussichtsturm, Aussichtspunkt
- Burg-, Schloß-, Klosterruine
- sehenswertes Schloß, Burg
- ausgewiesener Radweg (nicht auf Straßen)
- weitere Erholungseinrichtungen und - möglichkeiten

B = Freibad
C = Campingplatz
D = Golf
F = Flugplatz
G = Grillplatz/Feuerstelle
L = Lehrpfad (Natur-/Wald-/Wein-)
P = Wanderparkplatz
R = Reiten
S = Segeln und Surfen
T = Tierpark, Wildgehege, Vogelpark/-lehrpfad

nicht dargestellt:
Natur- und Landschaftsschutzgebiete sowie Naturdenkmale

Sonstiges

- Siedlung
- Gemeindegrenze
- Grenze Verbandsgebiet

Quelle: [1)] Forstdirektion 1997

Landschaftsplan 2010
Nachbarschaftsverband Karlsruhe

- Büro für Landschaftsplanung Miess + Miess
- Gartenbauamt der Stadt Karlsruhe

Karte 3.10 Erholungsvorsorge

Maßstab 1 : 100.000 Stand 31.08.2004